

## Aan de leden

### DE ALGEMENE LEDENVERGADERING op 7 april

Hebt u zich nog niet aangemeld, doe het dan snel. Tenminste als u wilt genieten van het optreden van Michiel Malschaert. Hij heeft bij vorige optredens zijn sporen al verdiend. Maar er is meer. We eten samen een hapje en we worden geïnformeerd over de financiën en over onze activiteiten. U wordt gevraagd om onze nieuwe statuten goed te keuren, zodat o.a. onze naamswijziging een feit wordt. Ook het huishoudelijk reglement is aan de statuten aangepast en ook daarvoor is uw goedkeuring nodig. Beide documenten vindt u op onze website en kunt u daar dus inzien. Wij hopen op een grote opkomst.

### DIE DREI DÖRFER

Ruim 80 leden genoten maandagmiddag 10 maart van een optreden van de Drei Dörfer Musikanten. Aanvankelijk kwamen de muzikanten uit de dorpen Schijndel, Sint Oedenrode en Veghel, vandaar de naam. Het blaasorkest bestaat al meer dan 47 jaar en heeft inmiddels een roemrijk verleden in onze omgeving. Ik herinner me nog een concert op het plein voor de Gouden Leeuw in Sint Oedenrode, jaren geleden. We betaalden nog in guldens. Het orkest bestond uit een grote groep blazers van middelbare leeftijd. De stemmen van André van de Leest en Nelly Hermes uit Schijndel kleurden geweldig mooi. Een paar marketentsters liepen rond met een vaatje schnaps onder hun arm en tapten een borreltje voor een gulden. Inmiddels is de gemiddelde leeftijd 73 jaar en is het orkest een heel stuk kleiner. Bij ons waren ze met 13 personen en ze komen uit wel 10 plaatsen. Maar de geest is er nog. Ze maken nog steeds mooie muziek ook al klinkt het wat

minder gevuld. Christje Schellekens stal de show met zijn "buikorgel" en speelde en zong met Mari van der Heijden, die hiervoor zijn gitaar tevoorschijn haalde, een paar mooie nummers. Dit

om het orkest even rust te gunnen!!! Ja ze zijn een paar jaartjes ouder. Maar de zaal genoot. Wij hadden een mooie middag.



PRIKBORD		
april 2025	In Spectrum Schijndel (tenzij anders vermeld)	Tijd
Maandag 7 apr	Algemene Ledenvergadering	17.45
Iedere Dinsdag	Biljartclub "Net Nie"	13.00
Iedere Woensdag	Kaarten: Rikken/Jokeren (Mgr. Bekkershuis)	13.45
Iedere Donderdag	Wandelen ca 6 km	10.00
Iedere Donderdag	Biljartclub "Net Nie"	13.00
Vrijdag 4 apr	Dansavond (in S.C.C. De Vink)	19.30
Iedere Vrijdag	Bûrthuis	10.00

**De documentaire  
Kroniek Meierijstad  
speciaal voor alle leden  
van Senioren Kring  
Meierijstad  
En natuurlijk alle ouderen in  
Meierijstad**

**Er zijn nog speciale middag- en  
avonduitzendingen voor alle KBO-leden  
op 26, 28 mrt en op 2, 9 en 18 april.  
Voor aanvangstijd kijk op de website  
[www.Kroniekmeierijstad.nl](http://www.Kroniekmeierijstad.nl)  
De toegangsprijs bedraagt € 5,00.**

## WORD BEZOEKVIJWILLIGER

Wilt u een verschil maken in iemands leven met iets simpels als een kopje koffie en een goed gesprek? Veel mensen in Meierijstad voelen zich eenzaam en kijken uit naar een beetje gezelschap. Met slechts een paar uurtjes van uw tijd kunt u een glimlach op iemands gezicht toveren!

### Wat gaat u doen?

- Op bezoek bij iemand die een praatje kan gebruiken.
- Samen koffiedrinken, een spelletje doen of gezellig kletsen.
- Een wandeling maken of samen een boodschapje doen.
- Iemand helpen zich minder alleen te voelen en weer verbinding te maken met de wereld.

### Wat verwachten we van u?

- Een open, vriendelijke en betrouwbare houding.
- Bereidheid om **een uur per week** vrij te maken.
- Een luisterend oor en een hart voor gezelligheid.

### Wat bieden wij?

- Ondersteuning van een sociaal werker, die ook uw aanspreekpunt is.
- Een warm welkom in een team van betrokken vrijwilligers.
- De kans om écht iets te betekenen in uw buurt.
- Vrijwilligerswaardering in de vorm van een **vrijwilligersfeest**.
- Een VOG-aanvraag (Verklaring Omtrent het Gedrag), betaald door **Sociaal Werk Meierijstad**.

**Sociaal Werk Meierijstad** zet zich in voor een sterke en betrokken gemeenschap, waarin iedereen mee kan doen. We ondersteunen inwoners op het gebied van welzijn, mantelzorg, vrijwilligerswerk en sociale verbinding. Als vrijwilliger draagt u direct bij aan een warmere samenleving!

### Hebt u interesse?

Meldt u dan aan voor een kennismaking met de sociaal werker, die tevens uw aanspreekpunt wordt.

**Neem contact met ons op via telefoonnr. 073-5441400 of via [info@sociaalwerkmeierijstad.nl](mailto:info@sociaalwerkmeierijstad.nl)**

### *\*note redactie*

De bezoekgroep bij Senioren Schijndel Centrum is nooit goed van de grond komen. Ondanks alle aandacht die we hieraan hebben besteed. Het aantal aanmeldingen bleef steeds beperkt. Inmiddels is ook het aantal bezoeken vrijwilligers minimaal.

Bij Sociaal Werk Meierijstad echter loopt het erg goed. Vele aanmeldingen van mensen die graag periodiek een bezoeken vrijwilliger willen ontvangen. Zoveel aanmeldingen dat er behoefte is aan nieuwe bezoeken vrijwilligers. Vandaar deze oproep waarvoor we graag ruimte maken in onze nieuwsbrief

## FIETSEN 2025

Binnenkort start het fietsseizoen weer. Bij deze nieuwsbrief vindt u de uitnodiging met alle informatie en een aanmeldstrook. De begeleiders van het fietsen zijn bij elkaar geweest en hebben er weer zin in. U ook? Onze leden kunnen gratis meefietsen. Wel is het wenselijk dat u van tevoren aangeeft op welke tochten u mee wilt fietsen. In ieder geval dient u ervoor te tekenen dat u meefietst op eigen risico. Dat wil niet zeggen dat er niet alles aan wordt gedaan om u een veilige tocht te bieden.



### *We verwelkomen onze nieuwe leden:*

Dhr. Jan de Vries  
Mevr. Christien de Vries-Toonders  
Dhr. Jan Willem te Winkel  
Mevr. Carina van Loon  
Mevr. Nel van der Werf  
Dhr. Geert Loeffen  
Mevr. Toos van Daal  
Mevr. Anja van der Heijden  
Mevr. Jet van der Leest  
Mevr. Jet van Geffen-Verhoeven  
Mevr. Anneke Brouwer

### **Gastleden:**

Mevr. Ria Toelen  
Mevr. Zus de Laat-van der Linden

*Welkom*

## EXCURSIE 29 april

Dit jaar houden we onze excursie dicht bij huis. Je zou bijna te voet kunnen.

Wij zijn namelijk te gast bij Lande Family in Schijndel op de Van Leeuwenhoekweg 20.

Lande Family maakt hoogwaardige kwaliteitsmeubels. Zij ontwerpen en produceren volledig in eigen beheer meubels voor zes sterke merken te weten: A Lott Of Space, Artifort, Lande, Pörtner, Zwaardvis en Montis. Deze merken blinken uit op gebied van woninginrichting, projectinrichting, scheepvaart en de recreatiesector. Lande Family heeft vestigingen in Nederland, België, Duitsland en Turkije. Er werken 200 vakmensen. "Er wordt duurzaam geproduceerd, met de grootste zorg en een fijn oog voor detail. Door jarenlange ervaring en interne training kennen onze stoffeers, lassers, houtbewerkers en naaisters de kneepjes van het vak. Hun vakmanschap is van hoog niveau. Ze zijn specialist in zes productieprocessen; stofferen, houtbewerking, metaalbewerking, poedercoaten, natlakken en vormschuimen", aldus het bedrijfsmanagement.

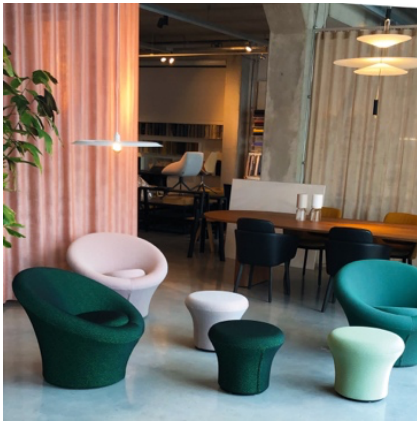

De legendarische stoel van Artifort: De Mushroom

## GESTOPT

Een van onze Vrijwillige Ouderen Adviseurs en tevens Cliëntondersteuner, Ad van de Meerakker, heeft te kennen gegeven hiermee te stoppen. Ad heeft zich een behoorlijk aantal jaren ingezet om senioren bij te staan in hun vragen over allerlei zaken waar de ouder wordende mens mee te maken kan krijgen en daarnaast hulp te verlenen bij de zgn. keukentafelgesprekken in het kader van de WMO. Senioren Schijndel Centrum is hem dan ook dankbaar voor zijn bewezen diensten. Velen van u zullen met hem contact hebben gehad. Zijn werkzaamheden worden overgenomen door Til van den Berg die namens Senioren Schijndel Centrum nog de enige Vrijwillige Ouderen Adviseur en tevens Cliëntondersteuner is. Maar mochten er leden zijn die denken dat dit wel iets voor hem of haar is dan kunt u dat altijd kenbaar maken. U kunt Til van den Berg altijd vragen om informatie hierover. Het telefoonnummer vindt op pagina 4.

## In Memoriam

We namen afscheid van:

mevr. Jeanne van Oijen-van Iersel

*We wensen de nabestaanden veel sterkte*



## BELASTINGFORMULIEREN INVULLEN

Het is elk jaar weer een klusje om ervoor te gaan zitten en de belastingaangifte te doen. Voor een aantal is het wel een grote klus en sommigen beginnen er maar niet zelf aan. Nou beschikt Senioren Schijndel Centrum gelukkig over een aantal belastinginvulhulpen die het werk graag van u overnemen. U kunt hiervoor contact opnemen met Wim Compier, tel 073-5475665 die het invullen coördineert. Overigens alleen als het gaat om een eenvoudige aangifte (AOW met een klein pensioen), want anders wordt u doorverwezen naar een accountant.

## STEUNOUDER MEIERIJSTAD

De secretaris van Senioren Schijndel Centrum ontving de volgende e-mail die wij u niet willen onthouden:

*Bent u al bekend met Steunouder Meierijstad? Sinds een aantal jaar koppelen we vrijwilligers aan gezinnen, waarbij de vrijwillige steunGROOTouder een kind voor een paar uurtjes per week, of per twee weken een gastvrij thuis biedt. Het kind geniet van alle 1 op 1 aandacht en het geeft ouders een steuntje in de rug.*

*Ouders kunnen om uiteenlopende redenen een steuntje nodig hebben. Het kan zijn dat een ouder ziek is, een burn-out heeft, alleenstaand ouder is of weinig mensen in ons dorp kent. Maar het kan ook aan om een kind die een broertje of zusje heeft met extra zorg. Dat vraagt voor het kind veel aanpassing. Zij zouden ook enorm genieten van een momentje waarbij zij alle aandacht krijgen. En niet te vergeten, kinderen die geen opa of oma (in de buurt) hebben.*

*Kennen jullie bij de KBO mensen die het leuk vinden om een kind een gastvrij thuis te bieden?*

Nou..., nee die kennen we niet. Maar wellicht zijn die er wel. Dus wanneer u het leuk zou vinden om wekelijks of tweewekelijks voor een kind te zorgen dan kunt u zich aanmelden bij Anna van Dinther, coördinator, 06 35111847. Meer informatie is te vinden op: [www.steunouder.nl](http://www.steunouder.nl)

## Puzzelt u mee?

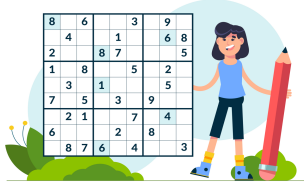

@freepik

De oplossing van de puzzel in de nieuwsbrief van maart is "SNOEIEN". Wij ontvingen van 29 deelnemers de juiste oplossing. De gelukkige prijswinnaars waren: Annie van der Linde, Martin van de Ven en Hetty Rijkers. Gefeliciteerd! Een lekkere chocoladereep is thuisbezorgd. Stuur de oplossing van onderstaande semidoorloper voor 10 april 2025 naar: kbocentrumschijndel@gmail.com of stuur een appje naar 0657334443. Bellen mag natuurlijk ook.

**Horizontaal:** 1 erewacht; bries; dagelijks – 2 Arabische titel; vaartuig; snaarinstrument – 3 zwaar en traag; moedige strijder; smak; doctoranda – 4 garen; deel v.e. schip; argeloos – 5 slijmerig dier; grootvader; amfibie – 6 Technische Universiteit; wachthuisje; bokspodium; ontschorsen – 7 domkop; provinciehoofdstad; meisje – 8 knokploeg; Koninklijke Landmacht; Chinese groente; onbemand vliegtuigje – 9 voormalig Chinees heerser; gezelligheidsvereniging; lekkernij; evenzeer – 10 vierhandig zoogdier; peddel; vreugde – 11 telwoord; droog (van wijn); zangvogel; niet tegen – 12 pl. In Gelderland; voorjaar; houtkwast.

**Verticaal:** 1 munt; larve – 2 liefdesgod; katachtig roofdier – 3 hoofdstad van Letland; paling; reproductie – 4 doctor; voetbalterm; vermaak – 5 pl. In Gelderland; drinkbehoefte; woestijnbron – 6 zeeslak; pl. In Italië; eruitzien – 7 land in Azië; groot mens; komisch nummer – 8 Nieuwe Testament; pl. In China; schaakstuk – 9 duinvallei; loofboom; tuingereedschap – 10 toost; toestaan – 11 Griekse letter; vogelpluim; Cubaanse munt – 12 geluid (voorvoegsel); Zweedse munt; par exemple – 13 per giro betalen; Europese taal – 14 leidinggevend personeel; pl. In Friesland; niet verder dan.

**SUCCES!**

	1	2	3	4	5	6	7	8	9	10	11	12	13	14
1														a
2	d									k				
3				h										
4											i			
5														
6			j											
7						f							b	
8														
9														
10														
11			e				g							
12											c			

©www.puzzelpro.nl

a	b	c	d	e	f	g	h	i	j	k
---	---	---	---	---	---	---	---	---	---	---

## INFORMATIE BIJ WIE?

Enige jaren geleden heeft ieder lid een mooie omslagmap ontvangen om de recente nieuwsbrieven te bewaren. Hierin zat ook een inlegvel met alle contactpersonen. Maar gebleken is dat onze leden die niet altijd meer paraat hebben. Er zijn ook enkele contactpersonen gewijzigd. Daarom hier een actueel overzicht.

### Ouderenadviseur en Cliëntondersteuner:

Til van den Berg, 06-57366771

### Wandelen:

Jo Heessels, 073-8512855

### Fietsen:

Ton Sleenhoff, 06-57334443

### Kaarten:

Tonny van Zutphen, 06-17830547

### Seniorendiner:

Til van den Berg, 06-57366771

### Reizen:

Frans van Oorscot, 06-51583405

### Excursies:

Peter Goossens, 073-5493722

### Vieringen en Middagactiviteiten:

Rien van den Bogaart, 06-53947677

### Bezoekgroep:

Charmaine Broks, 06-51470619

### Belastinghulp:

Wim Compier, 073-5475665

### Búrthuis:

Caroline Geenen, 06-51829385

### Biljarten:

Frans van Oorscot, 06-51583405

### Jeu de Boules:

Frans van der Linde, 06-44145580

### Dansen:

Frans van der Linde, 06-44145580